ORGANIZACOLABORA

Colegio Oficial de Psicología de Andalucía Occidental

Delegación de Sevilla

CINEFORUM

PSICOLOGÍA Y CINE

CIRCULO MERCANTIL E INDUSTRIAL SEVILLA

ACTIVIDAD GRATUITA Y ABIERTA AL PÚBLICO

Lugar celebración: CÍRCULO MERCANTIL E INDUSTRIAL DE SEVILLA

c/ Sierpes, 65, Sevilla.

Fecha celebración: 27 de abril de 2017.

Horario: 18,00 Horas

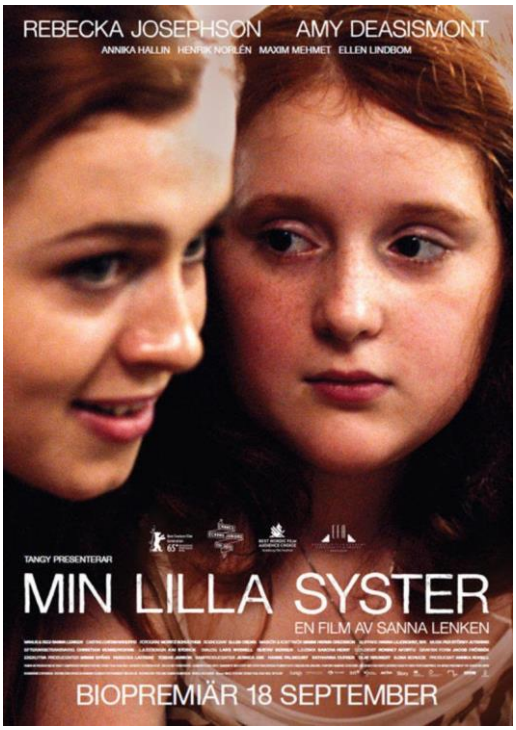

PROYECCIÓN:"MI PERFECTA HERMANA"

Una vez Stella entra en el apasionado mundo de la adolescencia con 12 años, descubre que su hermana mayor Katja, su modelo a seguir y a la que todo el mundo admira, esconde un trastorno alimenticio.

Los problemas de espalda de Stella quedarán en un segundo plano cuando ella se entere de la enfermedad de su hermana. Dividida entre la lealtad a su hermana y la preocupación por ella, lentamente la familia se irá dividiendo en dos.

Tema de debate: ¿Qué se esconde detrás de un Trastorno de Conducta Alimentaria?

La presente sesión ha sido organizada por el **Grupo de Trabajo de Psicología y Nutrición de la Delegación de Sevilla del COP-AO**. Los miembros del Grupo de Trabajo encargados de presentar la actividad y dirigir el debate posterior serán:

- **Cristina Andrades Ramírez, Psicóloga sanitaria habilitada, colegiada AN07488.** Certificación en MindfulEating y Mindfulness, por Nutricional Coaching. Psicóloga especialista en TCA y Obesidad en Norte Salud Nutrición (Responsable del Grupo).

- **María Vallejo Guardiola, Psicóloga sanitaria habilitada, colegiada AN03910.** Certificación en MindfulEating y Mindfulness, por Nutricional Coaching. Formación en Mindfulness Based Stress Reduction.

Promueve: Grupo de Trabajo de Psicología y Cine
Delegación Sevilla del COP Andalucía Occidental